

Le 16 AVRIL 2026

APPEL À CANDIDATURE INTERNE et EXTERNE

L'APAJH du Tarn a pour objet de promouvoir la dignité et la pleine citoyenneté des personnes en situation de handicap en œuvrant pour leur complet épanouissement et leur meilleure intégration à toute forme de vie sociale et professionnelle. Elle inscrit son action en priorité dans l'offre de droit commun dans une dynamique favorisant l'inclusion. Elle promeut le partage d'expériences et de savoirs, la mutualisation et la transversalité des actions en cohérence avec les orientations de son projet associatif.

L'APAJH du Tarn, adhérente à la Fédération des APAJH, porteuse de valeurs de laïcité, de solidarité et de citoyenneté recrute pour l'activité de son **Pôle Enfance – Scolarité – Expertise Autisme** :

**Un Psychomotricien (H/F)
CDI à TEMPS PLEIN (35H/HEBDO) pour l'IME
de Lostanges
Poste à pourvoir au 24 août 2026**

L'IME de Lostanges (situé à NAVES) est un dispositif médico-social qui accompagne, à travers des visions professionnelles conjuguées, 48 jeunes de 3 ans à 20 ans dont 32 sont porteurs de troubles du neurodéveloppement et 12 d'un trouble du développement intellectuel. L'équipe professionnelle est riche, dynamique et peut compter sur le soutien de ses collègues et de la cheffe de service pour exercer dans de bonnes conditions de travail. Les formations professionnelles sont régulières, ce qui permet de soutenir la pratique et le parcours professionnel de chacun.

1. Missions

Sous l'autorité de la cheffe de service de l'IME.

- Dans le cadre de séances de rééducation individuelles et/ou collectives, le psychomotricien évaluera les capacités et les besoins des enfants/adolescents.
- La rééducation proposée pourra prendre différentes formes et s'exercer au sein de l'établissement (salle psychomotricité et autres lieux externes à l'établissement).
- L'action professionnelle s'articulera dans des actes à visée inclusive associant les familles/aidants.
- Il/elle participera à l'élaboration du projet personnalisé en délivrant des prestations qui répondront aux besoins/attentes du jeune et de sa famille. Pour cela, des bilans réguliers seront effectués.
- La vision professionnelle offrira ouverture et créativité.

2. Profil :

Vous vous reconnaissez dans les valeurs managériales de l'APAJH du Tarn (voir schéma ci-dessous), référence partagée dans nos pratiques et postures professionnelles au quotidien et au service des personnes que nous accompagnons. Vous contribuez au développement d'une culture associative ancrée sur des principes de partage des compétences, de collaboration participative et constructive au bénéfice de l'intérêt général.

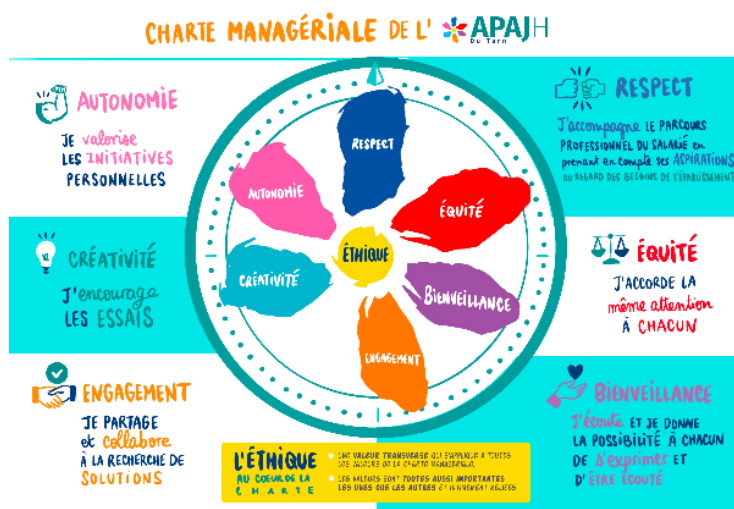

3. Expériences et compétences :

Diplômes requis :

- Diplôme de psychomotricien exigé. (**Débutant accepté**)
- Expérience auprès d'un public TND et TDI sera appréciée
- Formations ciblées auprès du public également appréciées
- Permis de conduire exigé.

4. Cadre de l'emploi et salaire :

- Poste situé à Navès 81710

Rémunération :

CCNT 66 – Annexe 4 – grille externat « psychomotricien », salaire brut en début de carrière : 2194.50 €. Cette rémunération comprend : le salaire conventionnel 1918.50 € + prime LAFORCADE 1 soit 238 € et prime Ségur 38€

Reprise d'ancienneté possible mais limitée à 3 ans d'exercice professionnel.

5. Procédure d'embauche :

Les candidatures (CV + lettre de motivation + diplômes + extrait de casier judiciaire) sont à adresser par mail à Monsieur PRADELLES Francis, Directeur adjoint du Pôle Enfance – Scolarité – Expertise Autisme et à l'adresse ci-dessous :

francis.pradelles@apajh81.org